RÉOUVERTURE DE LA BIBLIOTHÈQUE 21 JUIN 2023

Bibliothèque de Froidchapelle
Rue des Arzières, 24

Heures d'ouvertures

Mercredi : 12h - 17h
Jeudi : 15h - 18h
Vendredi : 15h - 18h
Samedi (1er et 3e du mois) : 9h - 14h

La bibliothèque de Boussu-lez-Walcourt est fermée

Pour palier à cette fermeture, le Bibliobus passe sur la Grand place de Boussu-lez-Walcourt et devant l'école de Fourbechies.

Retrouvez plus d'informations sur la page Facebook de la bibliothèque ainsi que sur le site de l'administration communale.

Notre ludothèque est temporairement fermée

Vous pourrez néanmoins faire revenir à la bibliothèque de Froidchapelle les jeux de votre choix en consultant la liste des jeux disponibles sur notre page Facebook ainsi que sur le site de l'administration communale.

Tel : 060 / 41 21 02
Email : biblio@commune-froidchapelle.be
Facebook : https://www.facebook.com/bibliothequesdefroidchapelle
Site communal : https://www.froidchapelle.be/loisirs/culture/bibliotheque

Été 2023 : Plaine de jeux Ocarina à Froidchapelle

De 2,5 ans à 12 ans

Chers parents de l'entité,
Comme chaque été, Ocarina a le plaisir d'accueillir vos enfants dans l'une des ses nombreuses plaines de jeux de l'été 2023.

Cette année, nous vous proposons cette implantation près de chez vous :

- FROIDCHAPELLE du 10 au 21 juillet 2023.

L'inscription se fait à la semaine au prix de 35€ par enfant (10€ pour les membres de la Mutualité Chrétienne et 5€ pour les bénéficiaires du statut BIM).
Ce prix comprend :

- La garderie de 08h00 à 17h30
- L'animation de 09h00 à 16h00
- Deux collations et une soupe le midi (les participants doivent venir avec leur dîner).

Froidchapelle

Du 10 au 14 juillet
&
Du 17 au 21 juillet 2023

Hall Omnisports
Rue des Arzière 10,
6440 Froidchapelle

Si vous êtes intéressés par d'autres dates et/ou d'autres implantations, nous vous invitons à consulter notre offre sur notre site.

INSCRIPTIONS & INFORMATIONS SUPPLÉMENTAIRES

www.ocarina.be

ACCUEIL DES CAMPS DE VACANCES PENDANT L'ETE

Nous rappelons aux propriétaires de terrains et/ou bâtiments qui souhaitent accueillir des camps de vacances durant l'été qu'une agréation est nécessaire sur le territoire de Froidchapelle.

Pour ce faire, vous êtes tenus d'introduire votre demande d'agréation au Collège communal, laquelle doit reprendre au minimum les éléments suivants :

- Le nom exact du ou des bâtiment(s) ou terrain(s) (lieu-dit) avec n° de cadastre ;
- Le nombre de personnes que le bâtiment ou terrain peut accueillir ;
- Copie du contrat et/ou règlement d'occupation que vous délivrez aux locataires ;
- Copie du rapport du commandant du service d'incendie compétent attestant la conformité du ou des bâtiment(s).

Sachez que depuis plusieurs années, un(e) M./Mme camps se rend sur le terrain pour faire un recensement des camps et peut être amené, si l'endroit ne dispose pas d'agréation, à interdire le camp.

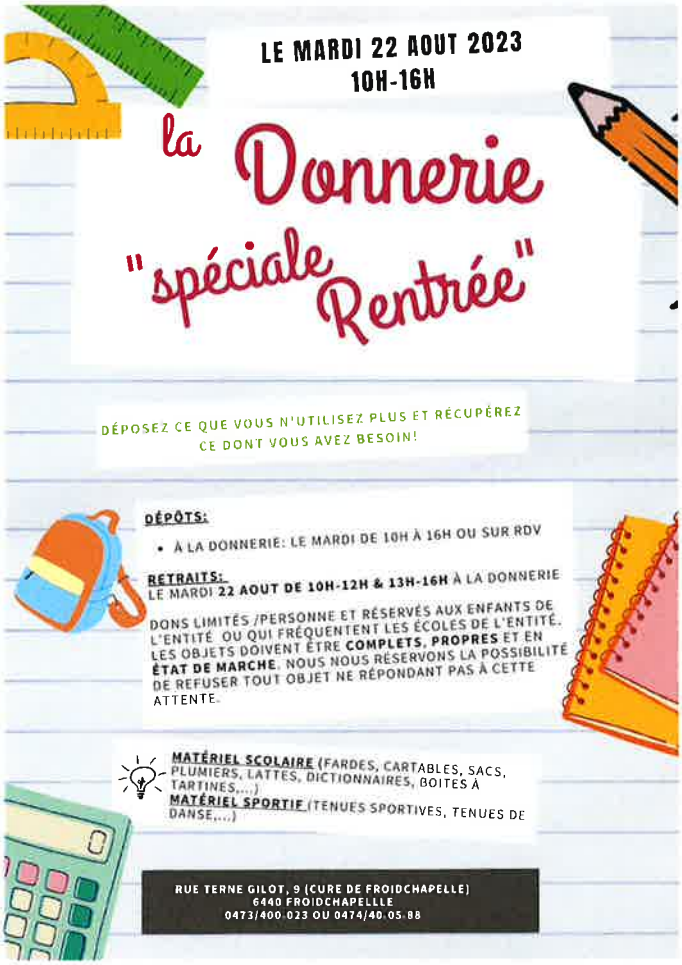

UN ETE 2023
AU PARC NATIONAL DE L'ENTRE-SAMBRE-ET-MEUSE

Ca y est ! Un parc national a vu le jour dans notre région. Dès cet été, l'équipe du parc et ses partenaires proposent à tous les habitants/es, visiteurs et visiteuses, une foule d'activités pour explorer les paysages de l'Ardenne, la Calestienne et la Fagne.. Partez à la découverte d'une nature étourdissante et rencontrez des citoyens/nes et des passionnés/es au fil d'activités surprenantes, conviviales et toujours gratuites. Des rendez-vous sont proposés dans les 5 communes du parc : Chimay, Couvin, Froidchapelle, Momignies et Viroinval.

Plus d'infos sur www.parc-national-esem.be ou via ino@parc-national-esem.be.

Découvrez aussi les détails et nouvelles des activités du parc national sur www.facebook.com/parcnationalesem.

Vendredi 30 juin : balade à la découverte des arbres de la Fagne à Froidchapelle

Avec le guide Sébastien LEZACA-ROJAS, découvrez le bois des Hamaides, un joli massif de notre parc national. Ce sera l'occasion d'en savoir plus sur la forêt et son histoire, mais aussi d'apprendre à identifier les arbres typiques de la Fagne (chênes, bouleaux…).

En pratique ? Balade de 14 h à 17 h. Inscription souhaitée, par e-mail à sebastien.lezaca@parc-national-esem.be. Gratuit.

Accessible à tous les types de promeneurs. Equipez-vous de bonnes chaussures ou de bottes.

Plus d'infos suivront sur www.facebook.com/parcnationalesem.

NOUVEAU !

JOB CAFÉ

Le rendez-vous emploi convivial de votre commune !

Deux rendez-vous par mois : une rencontre avec des professionnels **et** un atelier recherche d'emploi

Au pavillon communautaire "Trait d'union"
197, PR le Bosquet
à Fourbechies

9h-11h30

0473/400.023
(PCS - Aelgoet Noémie)

Le 2 ème et le 4 ème jeudi du mois

Ouvert à tous les habitants de l'entité de Froidchapelle.

GRATUIT

Le 2eme jeudi du mois :

Un atelier rencontre avec des professionnels autour d'un café de 9h à 10h
Dès 10h aide à la recherche d'emploi

08/06 : **MIRESEM**, que font-ils ?
13/07 : Qu'est ce qu'une **ETA** ?
10/08 : Pas d'intervenant
14/09 : L'**AVIQ** et le travail ?
12/10 : L'essor ASBL on y fait quoi ?
09/11 : Se former chez **Carrefour ASBL**

et...

Le 4eme jeudi du mois :

Un atelier de recherche d'emploi ou de formation.
Avec une mise à disposition de PC, imprimante, accès à internet.
Présence de la Maison de l'emploi pour répondre à vos questions.

AGENCE MOBILITÉ
CHARLEROI MÉTROPOLE
MOBILESEM.BE

ORGANISATION DE VOS DÉPLACEMENTS POUR LES HABITANTS DE FROIDCHAPELLE

RDV médicaux, courses, démarches administratives, etc.

0800 / 15 230

numéro gratuit

Du lundi au vendredi de 8h30 à 12h et de 13h à 16h

Centrale de Mobilité

- Infos bus/trains
- Activation des taxis sociaux, transporteurs locaux
- Trajets avec chauffeurs volontaires
- Activation des taxis privés

REJOIGNEZ NOTRE COMMUNAUTÉ !

DEVENEZ CHAUFFEUR VOLONTAIRE

1. Défraiement au km
2. Assurance omnium (complémentaire)*

L'Agence Mobilité Charleroi Métropole c'est aussi un service Formation et Expertise Mobilité

Ed responsable : O. Foubert MOBILESEM Asbl 2022 Ne pas jeter sur la voie publique

MOBILESEM Asbl 0800 / 15 230 info@mobilesem.be mobilesem.be

Avec le soutien des communes adhérentes à la charte pour la mobilité

MOBILESEM

UN NOUVEAU JOB ?

DEVENEZ MONITEUR AUTO-ÉCOLE

POUR LES DEMANDEURS D'EMPLOI
FORMATION SESSION ÉTÉ 2023

LE 24/04/2023 ET LE 12/06/2023
À PHILIPPEVILLE

INSCRIPTION À LA SÉANCE D'INFORMATION

0800 15 230

Au "Trait d'union", PR Le Bosquet, 197

Des journées conviviales pour tous !

L'été au pavillon

Places limitées !

Samedi 15 juillet
De 8h à 20h :
Voyage à la mer (Middelkerke)
Expo de sculptures de sable et temps libre l'après midi
12€/personne (enfants et adultes)

Mercredi 12 juillet :
De 13h30 à 15h30
Atelier macramé
Découvrez les techniques et repartez avec votre réalisation
2€/personne

Mercredi 19 juillet :
De 13h30 à 15h30
Atelier artisanat
Création de bougies naturelles
2€/personne

Jeudi 17 aout :
De 10h à 12h
Atelier cuisine "Ferme des Queuwys"
A la découverte des produits de notre région suivi d'une dégustation
4€/personne

Jeudi 27 juillet :
De 9h30 à 12h
Initiation à la reflexogie palmaire
Venez découvrir les techniques de massage des mains !
1€/personne

Vendredi 25 aout :
En soirée (l'horaire est susceptible de varier)
Spectacle SURPRISE pour tous
Suivi d'un verre de l'amitié
Gratuit

Mercredi 30 aout :
De 13h30 à 15h30
Atelier artisanat
Fabrication d'un hôtel à insectes
2€/personne

Mercredi 6 septembre :
A partir de 15h jusqu'à 18h
Goûter de clôture
Retour sur les activités de l'été et découverte du programme de la rentrée
Gratuit

Ouvert à tous les habitants de l'entité de Froidchapelle !

INFOS ET INSCRIPTIONS :
PCS (NOÉMIE) 0473/400.023
PHP (LOUISE) 0474/40.05.88
www.froidchapelle.be

Les permanence sociales et l'atelier Job café sont maintenues

Wallonie

LA PASTOMOBILE DE PASSAGE DANS VOTRE VILLAGE !

Durant le mois d'août, une mission itinérante sera organisée dans les **17 clochers de l'unité pastorale de Froidchapelle** (communes de Beaumont, Sivry-Rance et Froidchapelle).

La pastomobile circulera dans l'entité de Froidchapelle du lundi 31 juillet au vendredi 4 août. Elle s'arrêtera à Erpion (lundi 31/07), Fourbechies (mardi 01/08), Vergnies (mercredi 02/08), Froidchapelle (jeudi 03/08) et Boussu-lez-Walcourt (vendredi 04/08).

Chaque jour, un temps de prière aura lieu à 9 h et 18 h dans l'église.

A 18 h 30, messe suivie d'un temps de convivialité. Durant toute la semaine, visite des familles en deuil de l'entité. Plus d'informations au 0479/21.29.68 ou sur la page **Facebook : paroisse de Beaumont.**

Bienvenue à tous !

Unité Pastorale BEAUMONT

ÉTÉ SOLIDAIRE 2023

"JE SUIS PARTENAIRE..."

Vous avez plus de 65 ans et besoin d'un coup de pouce pour des petits travaux? Nos étudiants peuvent vous aider!

Grâce à un subside régional, l'administration communale engage 6 étudiants du 10 au 20 juillet pour une aide dans vos petits travaux du quotidien, pour embellir vos quartiers ou pour l'entretien des espaces publics.

"je demande de l'aide depuis plus de 5 ans, cueillir mes fruits pour les confitures, enlever quelques ronces...je suis enchantée de rencontrer des jeunes de mon village!" M.L

- **Ce service est gratuit mais ne remplace pas un service professionnel (temps et moyens limités). Nous nous réservons le droit de refuser des demandes inadaptées au projet.**
- **Le matériel nécessaire doit être fourni par le particulier (en bon état de marche).**

Intéressé(e)? Inscription obligatoire
Contactez le PCS (Noémie AELGOET)

060/45 91 49 - 0473/400.023

avant le vendredi 30 juin 2023 (places limitées).
Inscription obligatoire.

Froidchapelle Wallonie

SENIOR FOCUS

En cas d'urgence, chaque minute compte !

A partir du 15 juin 2023 cette boite sera disponible gratuitement sur simple demande pour les personnes de l'entité de Froidchapelle de plus de 65 ans isolées ou à partir de 70 ans pour les couples.

Comment se la procurer ?

- *Au service population de la commune du lundi au vendredi de 8h à 12h et de 13h30 à 16h*
- *Au pavillon communautaire le "Trait d'union" le lundi matin et le mercredi la journée*

En cas d'impossibilité pour vous déplacer, nous pouvons vous l'apporter.

Senior Focus améliore la prise en charge de la personne en danger au domicile.
Toutes vos informations médicales sont dans la boite placée dans la porte de votre frigo.

L'objectif est de faciliter l'intervention des services d'aide d'urgence en cas de besoin, de faire gagner un temps considérable et d'éviter d'éventuelles erreurs.

Cette procédure est une **convention générale** que **les services de secours connaissent.**

Wallonie

PLUS D'INFORMATIONS :
Plan de Cohésion Sociale (Noémie)
Au 0473.40.00.23 ou au 060/45.91.49

Comment ça marche ?

1. L'agriculteur nous appelle 24h avant la fauche au 081 137 911.
2. Un pilote de drone avec caméra thermique est envoyé tôt le matin pour survoler les prairies juste avant la fauche.
3. Si un faon est repéré par le drone alors il est mis à l'abri dans une caisse à l'orée du bois.
4. L'agriculteur libère le faon après la fauche afin qu'il retrouve sa mère sain et sauf.

Nos besoins

Nous manquons de drones avec caméras thermiques. Cet équipement coûte 6000€ pièce.

Notre ASBL n'ayant pas de subside, elle fait appel aux généreux donateurs.

Faites un don

Cette année, la Fondation Roi Baudouin apporte sa collaboration au projet.

Vous pouvez désormais verser un don sur le compte ci-dessous.

Compte :
BE10 0000 0000 0404

Communication :
623/3732/70055

Tout don à partir de 40€ par an est déductible fiscalement à hauteur de 45% du montant.

Ex: Un don de 100€ vous coûte 55€.

081 137 911

sauvonsbambi.be
rettebambi.be
sauvonsbambi.lu

@sauvonsbambi.belgique @sauvonsbambi

Sauvons Bambi

Nos pilotes de drones bénévoles ont les moyens d'éviter la fauche des faons !

Sauvons Bambi

est une ASBL de bénévoles regroupant des pilotes de drones, des agriculteurs ainsi que des amoureux de la nature qui proposent gratuitement leurs services.

L'ASBL cherche et forme les pilotes bénévoles pour la détection des animaux.

Avec notre expertise et nos drones équipés d'une caméra thermique, notre mission principale est de sauver les faons de chevreuil et les nids d'oiseaux nicheurs au sol au moment de la fauche des prairies sur l'ensemble de la Belgique et du Luxembourg, car chaque année des milliers d'animaux sauvages y sont atrocement mutilés ou tués par des faucheuses.

Nos services sont gratuits

Pourquoi cette fatalité ?

Les chevrettes mettent bas pendant les mois de mai et de juin.

Les faons restent couchés dans les hautes herbes, protégés des prédateurs grâce à leur immobilité et le fait qu'ils soient inodores à cette période de leur vie.

Malheureusement, cette stratégie leur est fatale lorsque l'agriculteur fauche son champ. Au lieu de s'enfuir, les faons restent immobiles et sont broyés ou mutilés par les faucheuses.

Chiffres clés en 2022

353 faons sauvés en Belgique et au Luxembourg.

870 prairies pour un total de 4000 hectares ont été survolées par nos 30 pilotes de drones en 2 mois.

265 agriculteurs ont fait appel à nos services GRATUITS entre mai et juin.

LE MOUSTIQUE TIGRE : COMMENT LE RECONNAÎTRE?

Le moustique tigre (*Aedes albopictus*) est une **espèce invasive** de moustique originaire des **zones tropicales**.

On le reconnaît à sa **couleur rayée noire et blanche**, tant sur son thorax que sur ses pattes. Il est également **plus petit** (4 à 5 mm) que le moustique domestique commun (5 à 7 mm).

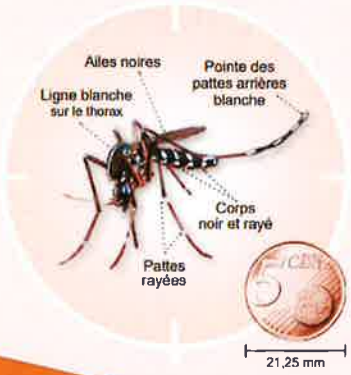

QUELS SONT LES RISQUES LIÉS AU MOUSTIQUE TIGRE?

Les moustiques tigres peuvent transmettre **certains virus**, comme la *dengue* et le *chikungunya*. Pour le moment, le risque d'être piqué en Europe par un moustique tigre infecté est très faible.

À savoir! Bien qu'ayant été observé plusieurs fois, le moustique tigre n'est pas encore présent sur l'entièreté du territoire belge à l'exception de quelques localités.

COMMENT PRÉVENIR SA PROLIFÉRATION?

Les moustiques tigres apprécient les **zones humides et chaudes**. Pendant le printemps et l'été, on pourrait le retrouver **dans nos maisons** et les **espaces publics**.

La femelle pond ses œufs dans des **eaux stagnantes**, les larves ayant besoin d'eau pour se développer.

Vous êtes les seuls à pouvoir empêcher la prolifération des moustiques dans votre jardin et sur votre propriété.

Quelques conseils

Évitez les points d'eau stagnantes dans des soucoupes ou tout autre récipient même petit afin d'éviter la création d'un site de ponte (gîte larvaire).

Veillez à **les vider** au moins une ou deux fois par semaine (idéalement une fois tous les 5 jours) et placez-les **à l'envers** si elles ne sont pas utilisées.

Étalez bien les **bâches en plastique** pour éviter que l'eau stagne.

À savoir! Les eaux en mouvement ne posent pas de problème.

Couvrez les réservoirs d'eau (y compris les piscines hors d'usage) et tous les récipients avec un couvercle ou avec un moustiquaire.

Nettoyez régulièrement vos gouttières, drainages et canalisations pour éviter la stagnation d'eau de pluie.

QUELS SONT LES SYMPTÔMES D'UNE PIQÛRE?

La piqûre d'un moustique tigre peut provoquer une **réaction inflammatoire locale**, accompagnée ou non de démangeaisons.

Dans certains cas, notamment en cas de piqûres multiples, ces réactions peuvent être plus sévères.

COMMENT SE PROTÉGER DU MOUSTIQUE TIGRE?

Si cet insecte est **nuisible** et **agressif** envers l'homme, **seule la femelle adulte pique** (pendant la journée surtout le matin et en fin d'après-midi, à contrario du moustique domestique commun qui lui est actif à partir du coucher du soleil et pendant la nuit).

Si vous notez des moustiques avec un comportement agressif, vous trouverez ici **quelques conseils** pour vous protéger:

Évitez les activités à l'extérieur **aux moments de la journée** où les moustiques sont **les plus actifs**.

Portez de préférence des vêtements **de couleur claire**, sans laisser de grandes parties du corps découvertes.

Si nécessaire, installez des **moustiquaires** aux fenêtres de votre maison.

Uniquement si besoin, utilisez des **répulsifs**, en suivant les instructions figurant sur le produit. Demandez conseil à votre pharmacien.

PARTICIPEZ À LA SURVEILLANCE DU MOUSTIQUE TIGRE

Vous pensez avoir reconnu un moustique tigre? **Signalez-le!**

Comment faire?

Prenez une photo du moustique et postez-la sur le site Internet **surveillancemoustiques.be/signalement**

PLUS D'INFOS?

Pour signaler un moustique tigre, en savoir plus sur cette espèce invasive ou obtenir des informations détaillées afin de mieux se protéger et prévenir des piqûres, rendez-vous sur le site **www.surveillancemoustiques.be**

Numéro de dépôt légal D/2021/7045/20

CONTACTS UTILES

AVIQ › **Cellule de Surveillance des Maladies Infectieuses**

071/33.77.77

surveillance.sante@aviq.be

Avec la collaboration de sciensano
www.sciensano.be

L'AVIQ À VOTRE ÉCOUTE

0800 16 061 aviq.be

numerogratuit@aviq.be

Un problème avec l'administration? Contactez la Cellule Satisfaction aviq.be/fr/reclamation-legard-de-laviq

Si vous n'êtes pas satisfait·e de la réponse, interpellez le médiateur: www.le-mediateur.be

Le médiateur

Éd. responsable: F. Lainoy, Rue de la Rivelaine 21, 6061 Charleroi

LE MOUSTIQUE TIGRE

SOYONS VIGILANTS!

COMMENT LE RECONNAÎTRE, SE PROTÉGER ET PRÉVENIR SA PROLIFÉRATION

Wallonie
familles santé handicap
AVIQ

MOTS CROISES FROIDCHAPELLOIS

(Proposés par alainjauquet@hotmail.com)

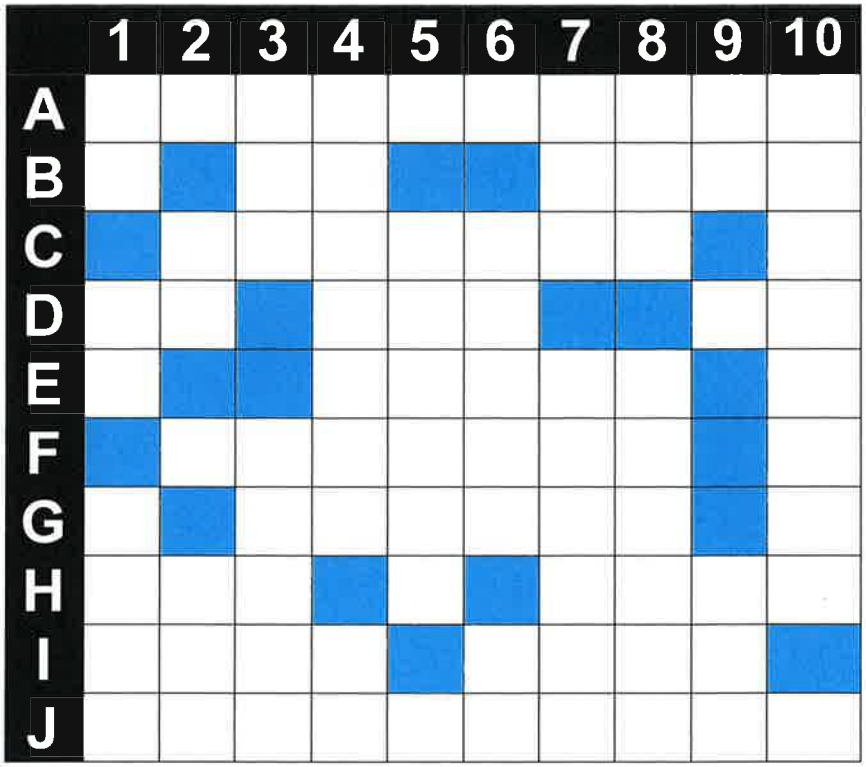

A Taverne
B Exclamation - Faire, opérer
C A côté du terrain de foot
D Aperçu - Saison - Note
E Rue de Froidchapelle, Champs de ....
F Ils peuvent être garnis
G Rue de Vergnies
H Auto-Immuno-Hépatite - Assassiner
I Appartement anglais - Rue de Fourbechies, ... Brûlé
J Débits de boissons

1 Petit ruisseau - Version originale - Bistrot
2 Avalé - Pronom
3 Dao- ..., art martial - Acquisition
4 Resto typique - Adjectif
5 Décorations poinçonnées
6 Ville algérienne - Préfixe de double
7 Rongeur - Acteur français, Michel ...
8 Secret de femme - Eponge, nettoie
9 Négation - Opposé à l'ouest
10 Préparateur de repas

Solution

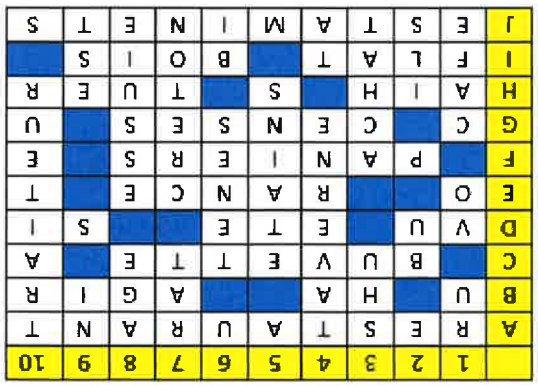

NEW

SCRABBLABLA

Venez jouer au Scrabble duplicate, vous instruire et rigoler dans une ambiance sympa.

C'est tous les mercredis après-midi à 15 h 45, dans la grande salle de l'Institut « L'Accueil », au 93 rue de la Station.

Renseignements : Alain Bauman 060/41.26.44 - 0487/440.530 - alainbauman@skynet.be

AGENDA

Jeudi 6 juillet à 14 h : randonnée vélo des Aînés de Froidchapelle au départ du parking du RAVeL.

Jeudi 13 juillet à 14 h : jeux de cartes et de société des Aînés de Froidchapelle à l'institut « L'Accueil ».

Jeudi 4 août à 14 h : randonnée vélo des Aînés de Froidchapelle au départ du parking du RAVeL.

Vendredi 11 août de 15 h 30 à 18 h 30 : collecte de sang à la salle des fêtes de Froidchapelle.

Lundi 14 août de 9 h à 17 h : stage multiglisse au Spin Cablepark de Boussu-lez-Walcourt. Ton enfant est fan de glisse et de sensations fortes ? THE SPIN a le stage qu'il te faut ! Au programme : de la glisse, des ploufs, du rire et encore de la glisse…

Jeudi 18 août à 14 h : jeux de cartes et de société des Aînés de Froidchapelle à l'institut « L'Accueil ».

Programme ducasse de juillet 2023

Vendredi 14 juillet

17h→ 21h After work
21h → 23h : Cover by Alive Cover Band *(prévente 8€ - sur place 10€)*
23h → 4h : Soirée années 80-90-2000 *(paf : 5€)*
(Afly, Deejay Core)

Samedi 15 juillet

13h : Inscription jeu de boule de bois *(10€/ équipe)*
14h : Première boule
21h → 4h : Soirée « Desperados party » *(paf : 6€)*
(Batdeep, Deejay Core, Pierre CHX, DNZ, Papi Jumper)

Dimanche 16 juillet

12h : Premier départ pour la marche gourmande : « Le pays de Chimay »
19h → 2h : Soirée de clôture *(entrée gratuite)* *(Fuse)*

Autres ducasses :

Erpion : du 20 au 23 juillet
Vergnies : du 28 au 30 juillet
Fourbechies : du 11 au 13 août
Boussu-lez-Walcourt : du 01 au 03 septembre

Le dicton du mois : *L'été arrive, et la vie devient facile !*

Editeur responsable : Alain VANDROMME - bourgmestre - Place Albert Ier 38 - 6440 Froidchapelle

Le CPAS de FROIDCHAPELLE vous informe…

Rue de la Station 83
6440 FROIDCHAPELLE
060/51.01.20 - 21 - 25 - 26 - 28

Permanences sociales assurées sur rendez-vous : lundi, mercredi et vendredi de 8 h 30 à 11 h 30

Permanences allocations de chauffage : examine les demandes d'allocations de chauffage ("fonds mazout")

Les permanences sont à nouveau assurées physiquement sur rendez-vous, mais il vous est toujours possible d'adresser vos documents **par courrier ou par courriel** à l'adresse accueil@cpasfroidchapelle.be.

Renseignements : 060/51.01.25. Attention que les demandes doivent être introduites dans les 60 jours de la date de livraison.

Les prochains rendez-vous seront organisés les jeudi 6 juillet, lundi 17 juillet, vendredi 25 août et jeudi 14 septembre 2023.

Le fonds mazout fonctionne **du 1er janvier au 31 décembre.**

Vous vous chauffez, via **SOIT**

- *un combustible (gasoil de chauffage / gaz propane / pétrole) livré en grande quantité* :

  Un même montant de 0,14 €/litre sera accordé pour les factures de mazout dont le prix au litre est inférieur à 1,14 €. Au-delà de 1,14 €/litre, l'allocation pourra être majorée mais plafonnée à 0,20 €/litre.

Cette allocation est **limitée à 2.000 litres** (majoration depuis le 01/07/2022) par an et par ménage résidant dans le même logement. Elle peut s'élever à 400 € maximum pour 2.000 litres.

- *un combustible (gasoil de chauffage / le pétrole lampant de type C) acheté en petite quantité à la pompe* :

  Il existe une allocation forfaitaire de 210 €.

Dans tous les cas, votre **demande** doit être impérativement introduite au CPAS **dans les 60 jours de la livraison / achat**.

Echelonnez le paiement de votre facture de mazout ! Pourquoi pas ? Savez-vous que vous pouvez payer votre consommation de mazout par tranches ?

Pour cela, vous devez conclure un contrat avec l'un des négociants en combustibles apparaissant sur la liste du Service public fédéral Economie, PME, Classes moyennes et Energie (www.economie.fgov.be > énergie > énergies non renouvelables > pétrole ou à consulter au CPAS).

Attention : des négociants en combustibles qui ne sont pas repris sur la liste précitée offrent, dans certaines circonstances, à leur clientèle la possibilité de payer par tranches la consommation annuelle estimée. Par conséquent, informez-vous auprès de votre fournisseur habituel !

Permanences médiation de dettes : dans les **locaux du CPAS, rue de la Station 83** à Froidchapelle, en principe le premier lundi de chaque mois. **De 13 h à 15 h, sur rendez-vous**, et sur base d'un dossier préalable auprès du service social du CPAS.

Prochaines permanences médiation de dettes : **lundi 3 juillet et lundi 7 août 2023.**

Permanences juridiques : assurées **sur rendez-vous**, en principe le **dernier vendredi de chaque mois entre 13 h et 15 h**, dans les **locaux du CPAS de Froidchapelle, rue de la Station 83**, par Maître **Elisabeth ROOBROECK**, avocate du barreau de Charleroi.

Ce service est gratuit et accessible à tous pour des conseils en matière de baux, divorces, droits parentaux, droits des biens, demandes d'avocat en aide juridique ("pro deo").

Prochaines permanences de premiers conseils juridiques : **vendredi 30 juin, vendredi 14 juillet et vendredi 25 août 2023**.

Permanences des écrivains publics : sur rendez-vous (060/51.01.20 ou 060/51.01.25)

Ils vous aident à comprendre et rédige avec vous :

- *Les documents administratifs, juridiques, fiscaux ou autres ;*
- *Les courriers personnels ;*
- *Les documents, curriculum vitae, lettres ;*
- *Les réécritures et corrections de vos rapports, travaux de fin d'études (orthographe, tournures de phrases, syntaxe, accords, …);*
- *Les récits de vie ;*
- *Les démarches citoyennes individuelles ou collectives (pétitions, médiations) ;*

« J'écris pour vous avec vous ». Une invitation à l'adresse de tous ceux qui pour des raisons variables sont brouillés avec l'écrit. D'après des études récentes, ils seraient nombreux : entre 10 et 15 % de la population, dans la Botte du Hainaut comme dans le reste de la Belgique. Depuis quelques années, on voit fleurir des *permanences d'Ecrivains Publics* un peu partout : dans les CPAS, les administrations communales, les bibliothèques, les prisons, les homes pour personnes âgées...Et nombreux sont ceux qui, une fois le premier pas franchi, poussent la porte pour y trouver une aide ponctuelle ou régulière. Des documents administratifs ou juridiques difficiles à comprendre, des formulaires à remplir, un dossier à remplir, une lettre à écrire, les demandes sont multiples, les besoins bien plus grands qu'on ne l'imagine.

Le service est entièrement **gratuit** et **confidentiel.**

Pour prendre rendez-vous et pour plus de renseignements téléphoner au CPAS : 060/51 01 20 ou 060/51 01 25.

Participation à des activités culturelles

Si vous souhaitez participer à des activités culturelles (pièces de théâtre, concerts, spectacles…) conventionnées « article 27 » et que vous ne bénéficiez pas de revenus suffisants, vous pouvez vous adresser au service social du CPAS qui réalisera une enquête sociale pour une éventuelle intervention financière dans le coût de cette activité.

Guidance énergétique : Guidance : mesures à prendre pour réaliser des économies d'énergie
Aide sociale : dans le cadre de la fourniture d'énergie
Aide financière : fonds social de l'eau, fonds énergie, allocation de chauffage, opération Mebar

Sur rendez-vous au 060/51.01.25.

Elodie VERBRUGGEN, Présidente