



DISTRIBUTION D'ARBRES AUX CITOYENS



*par le PCDN de Froidchapelle,
à l'occasion de la Sainte-Catherine*

**SAMEDI 26 NOVEMBRE DE 10 H A 13 H
SERVICE TRAVAUX
RUE DE LA STATION, 81 - 6440 FROIDCHAPELLE**

La participation est libre et ouverte à
tous les habitants de l'entité de
Froidchapelle

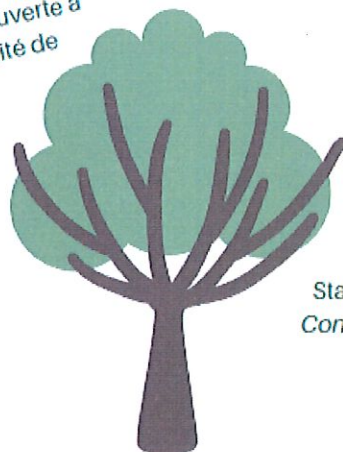

Stand plantes invasives
Contrat de Rivière Sambre

RENSEIGNEMENTS :

Administration communale de Froidchapelle: 060/45 91 48 - 0474/400 588
fabienne.huegaerts@commune-froidchapelle.be
dominique.delferiere@commune-froidchapelle.be

MOTS CROISES FROIDCHAPELLOIS

(Proposés par alainjauquet@hotmail.com)

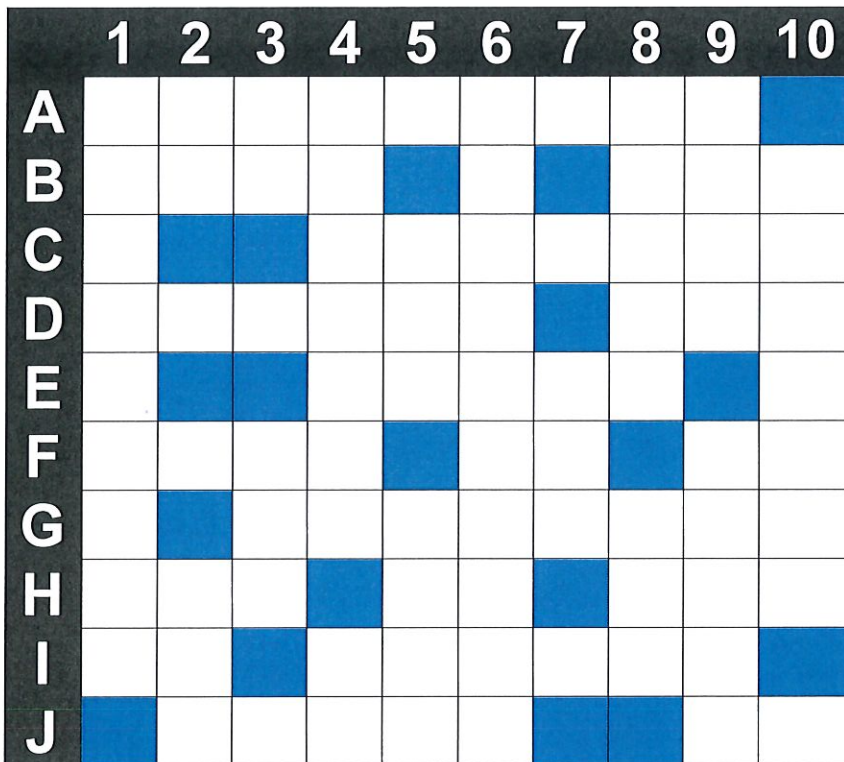

- | | | | |
|---|--------------------------------------------------|----|-----------------------------------------------------------|
| A | Village voisin | 1 | Rue de Froidchapelle |
| B | Quittance - Rivière suisse | 2 | Economie européenne - Et encore ... |
| C | Ville française ou espagnole | 3 | Registre de Commerce - En forme d'œuf |
| D | Canalisation - Débile | 4 | Béante - Main d'oeuvre |
| E | Chauffeur du Père Noël | 5 | Unité de terrain - Règlement Spécial Opération Instrument |
| F | Petite île - Note - Titane | 6 | Village voisin |
| G | Revue, relue | 7 | Centre d'église |
| H | Crie dans les bois - Pronom - Flic français | 8 | Village voisin - Pas là |
| I | Ensuite - Lieu-dit de Froidchapelle | 9 | Spécialité mexicaine - Rue de Froidchapelle, Gilot |
| J | Rue de Vergnies, Courbain - Adverbe de lieu | 10 | Village voisin |

Solution

J										
I										
H										
G										
F										
E										
D										
C										
B										
A										
10	9	8	7	6	5	4	3	2	1	



Exercice Celtic Uprise 2022



DU 21 NOVEMBRE AU 02 DECEMBRE 2022

La Brigade Motorisée organise l'exercice CELTIC UPRISE 2022 dans les provinces du Hainaut (principalement près de Beaumont, Sivry-Rance, Froichapelle, Chimay, Momignies) et de Namur (Dinant, Hastière, Onhaye, Florennes, Philippeville, Doische, Viroinval, Walcourt, Cerfontaine, Couvin).

Durant cet exercice binational, près de 1200 militaires seront déployés. Ils sont issus principalement de la Brigade Motorisée belge ainsi que de l'Armée de Terre française.

Les militaires entraîneront de nombreux aspects de leur métier (patrouilles, sécurisation de points sensibles, escorte de convois, actions anti-terroristes, évacuation médicale...) selon un scénario se déroulant dans un pays fictif en crise. Ils se déplaceront à pied ou en véhicules blindés à roues. Cet exercice s'inscrit dans le partenariat franco-belge appelé CaMo (Capacité Motorisée).

Afin de rendre cet exercice plus réaliste, celui-ci se déroulera en dehors des terrains d'entraînement militaires. Des activités inhabituelles en milieu civil risquent donc de se produire: présence de militaires armés dans des quartiers habités, tirs avec munitions à blanc, colonnes de véhicules, incidents divers pouvant provoquer du bruit, ... Ceci de jour comme de nuit.

Nous prendrons toutes les précautions afin de limiter les dommages ou nuisances à l'environnement. Si, malgré toutes ces précautions, vous subissez quand même des dégâts, vous pouvez nous contacter en composant le numéro gratuit **0800/99 836** ou en vous adressant à la Police locale.

Si vous trouvez du matériel militaire ou des munitions d'exercices, il **NE** faut **PAS** y toucher. Veuillez nous contacter via le numéro vert ci-dessus, ou avertissez la Police locale. Nous vous remercions pour votre compréhension et votre collaboration.



POUR EN SAVOIR PLUS SUR CET EXERCICE :



#CELTICUPRISE22

BIBLIOTHEQUES COMMUNALES

Bibliothèque de Froidchapelle <i>Horaires d'ouverture</i> : Mercredi : 12 h - 17 h Vendredi : 15 h - 18 h <i>Coordonnées</i> : Rue des Arzières 24 - Tél. : 060/41.21.02	Bibliothèque/Ludothèque de Boussu-lez-Walcourt <i>Horaires d'ouverture</i> : Jeudi : 15 h - 18 h Samedi (1 ^{er} et 3 ^e du mois) : 9 h - 14 h <i>Coordonnées</i> : Grand-Place 19 - Tél. : 071/63.30.43
Email : bibliofroidchapelle@yahoo.fr	

En ce mois de novembre, le réseau des bibliothèques communales de Froidchapelle s'est enrichi de nouveaux ouvrages :

<p>Albums bébés :</p> <ul style="list-style-type: none">• Timoté aime la planète• Pourquoi je dois m'habiller ? <p>Albums jeunesse :</p> <ul style="list-style-type: none">• Dernière nouveauté !• Grand Moussu• L'enfant et grand-mère• La grande chorale du monde• Le pyjama de la Tour Eiffel• Ouistiti, keskondi ?• César et la magichienne• Sur la route des monstres <p>Romans jeunesse et ado :</p> <ul style="list-style-type: none">• Les 100 T2 / Kass Morgan• Les 100 T3 / Kass Morgan• Les 100 T4 / Kass Morgan• Charlock T3• Bienvenue au Poney Club T2• Bienvenue au Poney Club T3• Le plan extravagant de Vita Marlowe• Caméras, confidences et mandalas T1• Caméras, confidences et mandalas T2• Le voyage des dinosaures• Une redoutable expédition <p>BD jeunesse :</p> <ul style="list-style-type: none">• Les géants T5• Le monde de Milo T9• Louca T9• Nelson T23• Les petits Mythos T1• Les petits Mythos T12• Studio Danse T12• Les sisters T16 <p>Documentaires jeunesse :</p> <ul style="list-style-type: none">• Les océans• L'Italie• La peau	<p>Romans adultes :</p> <ul style="list-style-type: none">• Entre toutes les mères / Ashley Audrain• Marie Blanche / Jim Fergus• La femme au manteau bleu / Deon Meyer• Dune T1 / Frank Herbert• Dune T2 / Frank Herbert• Incendie nocturne / Michael Connelly• Ce que Frida m'a donné / Rosa Maria Unda Souki• La charmante librairie des flots tranquilles / Jenny Colgan• Enfant de salaud / Sorj Chalandon• Avant les années terribles / Victor Del Arbol• Le bruit de la soie / Sonia Velton• Moins 18° / Stefan Ahnhem• Les jungles rouges / Jean-Noël Orengo• La chute de la maison Whyte / Katerina Autet• <p>BD adultes :</p> <ul style="list-style-type: none">• Les as du pacifique T1• Les as du pacifique T1• Fleur de nuit T1• Fleur de nuit T2 <p>Documentaires adultes :</p> <ul style="list-style-type: none">• Le grand guide des champignons• La Larousse des champignons <p>Des nouveautés à la Ludothèque</p> <ul style="list-style-type: none">• Toutim• Bubble stories• Mon loto des câlins• Freeze factory• Jouets à gogo• Les petites bourgades
--------------------------------------------------------------------------------------------------------------------------------------------------------------------------------------------------------------------------------------------------------------------------------------------------------------------------------------------------------------------------------------------------------------------------------------------------------------------------------------------------------------------------------------------------------------------------------------------------------------------------------------------------------------------------------------------------------------------------------------------------------------------------------------------------------------------------------------------------------------------------------------------------------------------------------------------------------------------------------------------------------------------------------------------------------------------------------------------------------------------------------------------------------------------------------------------------------------------------------------------------------------------------------------------------------------------------------------------------------------------------------------------------------------------------------------	-----------------------------------------------------------------------------------------------------------------------------------------------------------------------------------------------------------------------------------------------------------------------------------------------------------------------------------------------------------------------------------------------------------------------------------------------------------------------------------------------------------------------------------------------------------------------------------------------------------------------------------------------------------------------------------------------------------------------------------------------------------------------------------------------------------------------------------------------------------------------------------------------------------------------------------------------------------------------------------------------------------------------------------------------------------------------------------------------------------------------------------------------------------------------------------------------------------------------------------------------------------------------------------------------------------------------------------------------------------------------------

Au cours des prochains mois, les bibliothèques seront fermées les 24 novembre et 7 décembre.

La bibliothèque de Boussu-lez-Walcourt sera ouverte les samedis 3 décembre, 17 décembre et 7 janvier.

LA BIBLIOTHÈQUE DE BOUSSU-LEZ-WALCOURT

VOUS INVITE À SON **SPECTACLE DE CONTES DE NOËL**
CONTES DE L'OURS ET DE L'HIVER

POUR LES ENFANTS DE 3 À 6 ANS ACCOMPAGNÉS D'UN PARENT

LE 16 DÉCEMBRE | 17 H 30

BIBLIOTHÈQUE DE BOUSSU-LEZ-WALCOURT
GRAND PLACE 19
6440 BOUSSU-LEZ-WALCOURT

GRATUIT

INFOS ET INSCRIPTIONS OBLIGATOIRES :

DANS VOS BIBLIOTHÈQUES
060/41.21.02 - 071/63.30.43
BIBLIOFROIDCHAPELLE@YAHOO.FR

Une date, un village... une soirée jeux de votre ludothèque!

Rdv les vendredis dès 19h30

Froidchapelle le 28 octobre
Salle des Fêtes-Place Albert 1er,51

Fourbechies le 25 novembre
Ecole communale Rue du Bosquet 1

Boussu/lez/Walcourt le 31 mars
Grand'Place 19

Vergnies le 27 janvier
Maison de Village, rue Prestemont, 5

Erpion le 26 mai
Salle "l'école" Rue du Général Galet, 9

Bar & petite restauration

Gratuit & ouvert à tous!

RENSEIGNEMENTS/ INSCRIPTIONS:
0473/400.023 (NOÉMIE -PCS) OU
DANS VOS BIBLIOTHÈQUES.

LES JEUNESS DE FROIDCHAPELLE, FOURBECHIES, VERGNIES, BOUSSU-LEZ-WALCOURT ET ERPION

HORAIRES D'OUVERTURES DES COMMISSARIATS DE POLICE MODIFICATION

Depuis le lundi 7 novembre, les modalités d'ouverture des accueils dans les commissariats de la zone de police sont adaptés.

Il sera dorénavant possible de déposer plainte sans rendez-vous lors de certaines plages horaires :

- Le lundi matin de 8 h 30 à 12 h 00 à Rance
- Le mardi après-midi de 13 h 00 à 17 h 00 à Beaumont
- Le mercredi après-midi de 13 h 00 à 17 h 00 à Chimay
- Le jeudi après-midi de 13 h 00 à 17 h 00 à Momignies
- Le vendredi matin de 8 h 30 à 12 h 00 à Froidchapelle

Les autres plages horaires seront toujours réservées aux plaintes sur rendez-vous après contact au 060/41.40.40.

	Lundi	Mardi	Mercredi	Jeudi	Vendredi
Beaumont		Après-midi Sans rendez-vous		Matin Avec rendez-vous	
Rance	Matin Sans rendez-vous				Après-midi Avec rendez-vous
Froidchapelle			Matin Avec rendez-vous		Matin Sans rendez-vous
Chimay			Après-midi Sans rendez-vous		Matin Avec rendez-vous
Momignies		Matin Avec rendez-vous		Après-midi Sans rendez-vous	



AGENCE MOBILITÉ
CHARLEROI MÉTROPOLE
MOBILESEM.BE

ORGANISATION DE VOS DÉPLACEMENTS
POUR LES HABITANTS DE FROIDCHAPELLE

RDV médicaux, courses, démarches administratives, etc.

0800 / 15 230
numéro gratuit

Du lundi au vendredi de 8h30 à 12h et de 13h à 16h

Centrale de Mobilité

- Infos bus/trains
- Activation des taxis sociaux, transporteurs locaux
- Trajets avec chauffeurs volontaires
- Activation des taxis privés



REJOIGNEZ NOTRE COMMUNAUTÉ !

DEVENEZ CHAUFFEUR VOLONTAIRE

1. Défraiement au km
2. Assurance omnium (complémentaire)*

L'Agence Mobilité Charleroi Métropole c'est aussi
un service **Formation** et **Expertise Mobilité**

MOBILESEM Asbl
0800 / 15 230
info@mobilesem.be
mobilesem.be

Avec le soutien
des communes
adhérentes à la
chaîne pour la mobilité



Ed. responsable : O. Foubert - MOBILESEM Asbl - 2022 - Ne pas jeter sur la voie publique



UN NOUVEAU JOB ? UN MÉTIER QUI RECRUTE :

DEVENEZ MONITEUR
AUTO-ÉCOLE

Pour les demandeurs d'emploi

FORMATION SESSION HIVER 2023

À PHILIPPEVILLE

INSCRIPTION À LA SÉANCE D'INFORMATION :

0800 / 15 230















Ed. responsable : O. Foubert - MOBILESEM Asbl - 2022 - Ne pas jeter sur la voie publique

REMISE À NIVEAU SENIORS



MODULE 1 : MOBILITÉ ET CODE DE LA ROUTE

TYPOLOGIE DU COURS

Cours théorique

Participants : maximum 15

Durée : 1 journée de 7 h de cours ou 2 demi-journées

PROGRAMME

Mise à niveau du code de la route orientée vers des situations de conduite « updated » (situations particulières liées aux aménagements routiers (ex. rond-point, trottinette, sites spéciaux, ...) nouvelles règles du code de la route, signalisation, ... etc)

Atelier axé sur la prise de conscience des effets de l'âge sur la conduite (point soulevé comme facteur accidentogène au niveau européen d-d 2016)

Exercices : Continuité du point 2 ci avant axée sur la vision et la technique de regard, les réflexes, les temps de réaction et la recherche d'information



MODULE 2 : PRATIQUE

TYPOLOGIE DU COURS

Cours pratiques individuels

Participants : 1 personne

Durée du cours individuel : 1 - 2 h (pratique uniquement)

PROGRAMME

Contrôle préalable effectif du véhicule

Etude et conseils à la conduite sur parcours habituels des déplacements du senior

INFOS ET tarifs au 0800 / 15 230



NOS FORMATIONS CONDUITE ET PERMIS B

PERMIS B THÉORIE

FORMATION PERMIS THÉORIQUE



Apprendre le "Code de la route" - Mécanique de base à connaître
Les effets de la circulation sur l'environnement - Exercices de préparation sur toute la matière

TEST DE PERCEPTION DES RISQUES

Aborder les risques - Vidéos d'exemples



ÉCO-CONDUITE



ECONOMISER ET PRÉSERVER L'ENVIRONNEMENT

Energies liées aux véhicules - Transfert de masse - Gestion des itinéraires
Centré et entretien préalable du véhicule - Les commandements de l'Eco-conduite

ACCIDENTOLOGIE

APPROCHE PRÉVENTIVE

Conduite pro-active - Situations critiques - Gestion de l'accident
Le constat d'accident - Films types - Crash Test



MONITEUR AUTO-ÉCOLE

TRANSMETTRE SES CONNAISSANCES

Code de la route - Mécanique - Lois coordonnées
Suivi des examens - Préparation au stage en auto-école



À destination de groupes: demandeurs d'emploi, bénéficiaires du CPAS, Associations, Partenaires, agents de nos communes adhérentes, tout public...
Excepté les formations "Permis théorique", "Test de perception des risques" et "Moniteur Auto-école" réservées aux demandeurs d'emploi et bénéficiaires du CPAS

VENTE DE BOIS DE CHAUFFAGE



La vente publique de bois de chauffage réservée aux habitants de l'entité aura lieu le **vendredi 9 décembre 2022 à 17 h** à la salle des fêtes de Froidchapelle.

Inscriptions préalables demandées auprès de M. Stéphane DENIS, directeur général, au 060/45 91 41 - stephane.denis@commune-froidchapelle.be.

Le cahier des charges est disponible au secrétariat communal à partir du 25/11.

DISTRIBUTION DE SAPINS DE NOËL

Les sapins de Noël pour les commerçants décorer leur devanture seront distribués la semaine du **5 décembre prochain**.

Les **commerces** souhaitant en disposer doivent **s'inscrire** au secrétariat communal au 060/45 91 40 ou par [mail \(accueil@commune-froidchapelle.be\)](mailto:accueil@commune-froidchapelle.be) au plus tard le **25 novembre 2022**.

BELDRIVE : VOTRE DEMANDE DE PERMIS DE CONDUIRE EN LIGNE

Depuis le 17 octobre 2022, les citoyens et citoyennes peuvent introduire leur demande de permis de conduire provisoire 18 mois (M18) en ligne, via l'application BelDrive. Cette application leur permet de se déplacer une seule fois à la commune pour obtenir son permis de conduire.

Comment ça marche ?

Depuis le 17 octobre 2022, le citoyen peut se connecter à l'application BelDrive via son smartphone en scannant le QR Code se trouvant sur les affiches présentes dans les centres d'examen, les écoles de conduite et à la Maisons des Citoyens. Il peut également se rendre directement sur le site internet : <https://mobilit.belgium.be>.

La demande est complétée par le citoyen ou la citoyenne en ligne, mais la délivrance du permis devra se faire impérativement en personne pour être sûr de remettre le document à la bonne personne. En effet, un contrôle visuel est nécessaire.

Aucune procuration ne sera donc acceptée.

Le paiement du permis commandé en ligne se réalise, lors de son retrait, à l'Administration communale.

Pourquoi Beldrive ?

Ce projet s'inscrit dans une démarche de simplification administrative pour le citoyen ou citoyenne qui ne devra plus se rendre à la commune qu'une seule fois pour retirer son permis de conduire.

L'objectif vise donc à éviter un déplacement inutile à la commune.

Compte tenu de l'étendue de la réglementation sur le permis de conduire, la mise en route de l'application se déroule en plusieurs phases.

Une mise en œuvre en plusieurs étapes

Depuis la mi-octobre 2022, la demande en ligne concerne le permis de conduire provisoire M18. Suivront les permis provisoires M36 et M12. Dans le futur, l'ensemble des demandes de permis de conduire seront intégrées à l'application afin de permettre à toutes et tous de bénéficier de ce service.

Beldrive est une initiative du S.P.F. Mobilité et Transports.

COMMUNE DE FROIDCHAPELLE

AVIS D'ENQUÊTE PUBLIQUE

PLAN D'AMÉNAGEMENT FORESTIER DES BOIS DE L'A.S.B.L. DES LACS DE L'EAU D'HEURE (PROJET)

Projet de décision qui relève de la *catégorie A2* des plans et programmes dont l'adoption comporte une phase de participation du public, telle que déterminée par l'Art. D.29-1, §3 du Code de l'Environnement. Projet de décision soumis à enquête publique en vertu de l'Art. 59 §2 du Code forestier.

Enquête publique organisée conformément aux Art. D.29-7 à D.29-20 et R.41-6 à R.41-9 du Code de l'Environnement.

L'administration communale porte à la connaissance de la population que le **Plan d'Aménagement forestier (P.A.F.) des bois de l'A.S.B.L. des Lacs de l'Eau d'Heure** dont l'auteur est le Service public de Wallonie- Direction générale opérationnelle de l'Agriculture, des Ressources naturelles et de l'Environnement - Département de la nature et des Forêts - Direction extérieure de Namur, ainsi que le **rapport d'incidences environnementales (R.I.E.)** sont soumis à enquête publique. Cette enquête publique a pour but de recueillir l'avis du public en vue de l'adoption de ce plan par l'A.S.B.L. des Lacs de l'Eau d'Heure, propriétaire des bois de l'A.S.B.L. des Lacs de l'Eau d'Heure.

La durée de cette enquête est de 45 jours.

Date d'affichage de l'avis d'enquête	Date de début et de fin de l'enquête publique	Lieu, date et heure de la séance de clôture de l'enquête publique	Réclamations et observations peuvent être adressées jusqu'au 08/02/2023
08/12/2022	du 15/12/2022 au 08/02/2023	Administration communale de Froidchapelle Place Albert I ^{er} 38 6440 Froidchapelle Le 08/02/2023 à 16 h 00	Par voie postale : Collège communal de Froidchapelle Place Albert Ier 38 6440 Froidchapelle Par e-mail : dominique.delferiere@commune-froidchapelle.be
		Administration communale de Cerfontaine Place de l'Eglise 5 5630 Cerfontaine Le 08/02/2023 à 14 h 00	Par voie postale : Collège communal de Cerfontaine Place de l'Eglise 5 5630 Cerfontaine Par e-mail : alain.jamme@cerfontaine.be

L'enquête publique est réalisée sur le territoire des communes de Cerfontaine et Froidchapelle.

Le Plan peut être consulté, sur rendez-vous, à partir de la date d'ouverture jusqu'à la date de clôture de l'enquête, chaque jour ouvrable pendant les heures de service des communes concernées. Pour Froidchapelle, de 8 h à 12 h et de 13 h 30 à 16 h, du lundi au vendredi ainsi que les 1er et 3e samedis du mois de 9 h à 11 h 30 sur rendez-vous pris minimum 24 h à l'avance auprès de M. Dominique DELFERIERE, conseiller en aménagement du territoire (dominique.delferiere@commune-froidchapelle.be); pour Cerfontaine, de 9 h à 12 h et de 14 h à 16 h, du lundi au vendredi ainsi que les samedis de 9 h à 12 h sur rendez-vous pris minimum 24 h à l'avance auprès de M. Alain JAMME, responsable urbanisme (alain.jamme@cerfontaine.be).

Toute personne peut formuler ses observations écrites ou orales auprès de l'Administration communale de Froidchapelle ou de Cerfontaine dans le délai mentionné ci-dessus, jusqu'à la date de clôture de l'enquête publique.

Les réclamations et observations verbales peuvent être recueillies sur rendez-vous par l'agent communal délégué à cet effet (même agent que cité ci-dessus).

Tout intéressé peut obtenir des explications sur le projet auprès des personnes dont les coordonnées sont reprises ci-dessus ou au cantonnement de Couvin (rue Saint-Roch 60 à 5670 Nismes – 060/31.02.81) et à la Direction de Namur du Département de la Nature et des Forêts (avenue Reine Astrid 39-45, 5000 Namur – 081/71.54.00).

L'autorité compétente pour prendre la décision sur le projet objet de la présente enquête publique est l'A.S.B.L. des Lacs de l'Eau d'Heure.

A Froidchapelle, le 15 novembre 2022.

Par le collège :

Le directeur général,
Stéphane DENIS

Le bourgmestre,
Alain VANDROMME

DU WIFI GRATUIT DANS LES BATIMENTS COMMUNAUX !

Lors de votre prochain passage dans les bâtiments communaux, vous aurez dorénavant accès au WiFi public gratuit. Pour cela, trouvez le réseau « WiFi4EU » dans les paramètres de connexion de votre téléphone, connectez-vous, et il vous restera à ce moment d'accepter la connexion proposée.

Les bâtiments suivants disposent de ce WiFi public gratuit :

- La salle des mariages (Place Albert Ier)
- La salle des fêtes (Place Albert Ier)
- Le hall omniports (rue des Arzières)
- Le local des colombophile (rue de la Station)
- Le centre culturel de Boussu-lez-Walcourt (rue de la Poterie)
- La salle Saint-Remi de Boussu-lez-Walcourt (Grand'Rue)
- La Maison de Village de Vergnies (rue Prestemont)
- La salle communautaire d'Erpion et la salle de l'école (rue du Général Galet)
- Le pavillon communautaire au Parc résidentiel « Le Bosquet »
- Et bientôt, la maison de la ruralité (Place Albert Ier)



Ce déploiement intervient grâce à une subvention européenne.

SKATE DOG

SAMEDI 26/11



Journée au West Station
Skatepark de Charleroi

Initiation skateboard,
trottinette, rollers et BMX
(matériel à disposition)

Horaire : Ouverture du
Skatepark de 13h30 à 19h

Hot-dog offert
en fin de journée

Départ des
5 communes

GRATUIT

Infos et inscriptions

MJ Beaumont : 071/79 63 59
MJ Momignies : 0497/84 53 88
MJ Chimay : 060/51 41 03
PCS Froidchâpelle : 0473/40 00-23
PCS Sivry-Rance : 060/41 41 90
Oxyjeune : 0474/09 11 59

PLACES LIMITÉES



LA PÉRIODE DES FÊTES APPROCHE, NOUS PENSONS AUSSI AUX
PERSONNES QUI SOUFFRENT DE LA SOLITUDE.

UNE CARTE, UN PETIT MOT OU UN POÈME... QUI RÉCHAUFFERA
LEUR CŒUR.

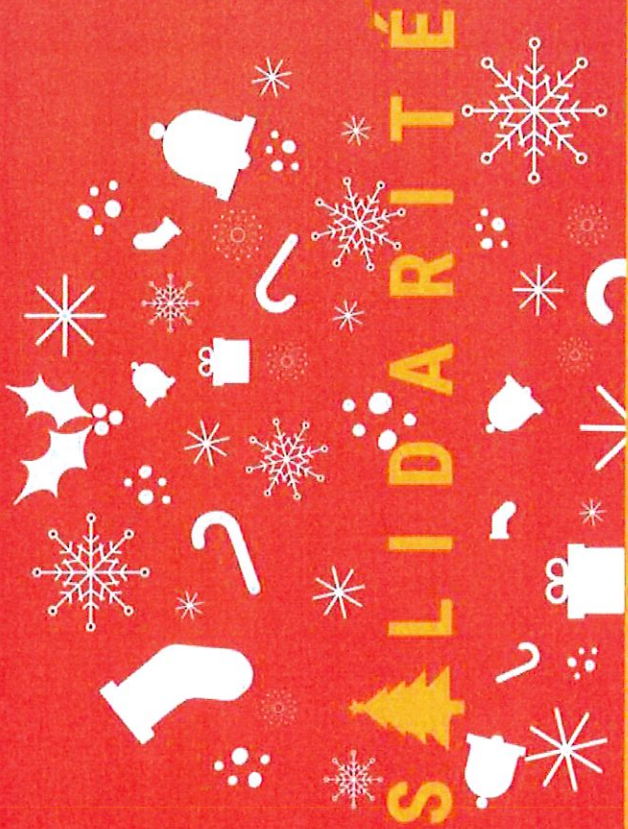

SOLIDARITÉ

LE PCS VOUS PROPOSE LA RÉALISATION DE CARTES DE VŒUX À DOMICILE.
ELLES SERONT DISTRIBUÉES DURANT LES FÊTES À NOS AÎNÉS ET DANS LES
RÉSIDENCES DE NOTRE ENTITÉ.

2 POSSIBILITÉS.

1. UN KIT DE FABRICATION DE CARTES À DISPOSITION (PAPIER, DÉCO, ...) SUR SIMPLE
DEMANDE (L'IMPRESSION DU MATÉRIEL POSSIBLE)

2. FABRICATION "MAISON" PAR VOS PROPRES TALENTS

>>> LES RÉALISATIONS DOIVENT ÊTRE EN A6 (10.5/14.8 CM) ET NOUS PARVENIR AVANT
LE 19 DÉCEMBRE 2022.

PLUS D'INFORMATION : PCS 0473/400.023



la Donnerie

RUE TERNE GILOT, 9 (CURE DE FROIDCHAPELLE)
6440 FROIDCHAPELLE

LA DONNERIE EST OUVERTE TOUS LES MARDIS
DE 10H À 12H & DE 13H À 16H
OU SUR RENDEZ-VOUS!
ET LE 1ER MARDI DU MOIS DE 10H À 18H.



- 1 NOVEMBRE: FÉRIÉ! DONNERIE FERMÉE
- 29 NOVEMBRE: "SPÉCIALE SAINT-NICOLAS" + REPAIR CAFÉ
- 06 DÉCEMBRE: PAS DE TARDIVE, PAS DE REPAIR CAFÉ
MAIS DONNERIE OUVERTE (10H-12H ET 13H-16H)
- 27 DÉCEMBRE: DONNERIE FERMÉE
- 03 JANVIER: DONNERIE FERMÉE



**LE 29 NOVEMBRE:
SPÉCIALE SAINT-NICOLAS!**

POUR VOUS AIDER À REMPLIR SA HOTTE
10H À 12H ET DE 13H À 18H:
VENEZ CHERCHER UN JOUET POUR VOTRE ENFANT DANS LA LIMITE
DU STOCK

PRIORITÉ AUX PARENTS DE L'ENTITÉ DE FROIDCHAPELLE

INFO: PCS (NOÉMIE) 0473/400.023
PHP (FABIENNE) 0474/40.05.88



Dans un esprit récup venez bricoler au fil des saisons...

1 fois par mois,
le mercredi de 13h30 à 15h30

Atelier Artisanat



Ateliers sur inscription...



- 23/11 : déco de Noël, création d'un personnage enchanté (lutin, gnome...)
- 14/12 : table de Noël, création d'une bougie et de marque-place
- 25/01 : fête de l'♥, fabrication d'un cadre à partir de clous et de laine...

ouvert à tous les habitants de l'entité
de Froidchappelle 3-50€/atelier +
matériel de récup

Le Trait d'union - parc résidentiel le Bosquet, 197- Froidchappelle
Renseignements: PCS 0473/400.023

Une organisation du PCS et des bénévoles avec le soutien de



Collecte des bâches de silos,
de films d'enrubannage agricole et de ficelles à ballots en nylon
Sud-Hainaut



Du lundi 28 novembre au
vendredi 9 décembre 2022

- **Lieux de dépôt**

Etant donné la nécessité de peser les quantités déposées et, les recyparcs ne disposant pas de pont peseur, nous vous proposons différents sites où vous pourrez amener vos bâches.

- Site du Gibet – Drève des Alliés 120 à 6530 THUIN
- SCAM – Zoning de Bailleux à 6460 CHIMAY

➤ Les horaires d'ouverture sont : **du lundi au vendredi de 9h à 15h30**

- **Conditions d'acceptation**

- Lors de votre dépôt, vous devez **impérativement** vous munir de votre carte d'accès spécifique « IPALLE » (code-barre). Celle-ci nous permettra de vous identifier et de recevoir ultérieurement une facture (acquittée).
*- Si vous ne disposez pas de cette carte, nous vous demandons de la retirer gratuitement au recyparc et de vous munir de votre numéro de TVA. * A défaut de cette carte, le dépôt sera refusé.*
- Ne seront acceptés que les bâches de silos, les films plastifiés d'enrubannage agricole et les ficelles à ballots en nylon (pas de filet, pas de big bag, pas d'emballage phytosanitaire).
- Les bâches de silos et les films agricoles **sans lien** seront collectés ensemble et en vrac.
- Les ficelles en nylon seront obligatoirement séparées.
- Vos plastiques devront avoir été, au préalable, **brossés, passés au jet d'eau** et ne devront contenir aucun déchet (betteraves, fourrage, fils de fer, terre, cadavres, bidons en plastique,...).

➔ En cas de constatation de présence d'autres déchets, l'ensemble sera refusé.

- **Coût et paiement**

Le poids du dépôt sera calculé sur base du poids renseigné par le pont peseur (pesage à l'entrée et sortie du site).
Le paiement sera réalisé **immédiatement** à l'aide d'une carte bancaire via le « Bancontact » présent sur le site.
Une facture « acquittée » vous sera envoyée ultérieurement.

Le coût est de : 130 €/tonne TTC

Pour toute information complémentaire, n'hésitez pas, contactez-nous !

Service « Recyparcs »

Rue T'Serstevens 28

6530 THUIN

Tél. : 071/59 12 02

Mail : info.sud.hainaut@ipalle.be

<http://www.ipalle.be>

Cette collecte est organisée par l'Intercommunale



ipalle



PCDR - PROGRAMME COMMUNAL DE DÉVELOPPEMENT RURAL

**LE 29 SEPTEMBRE 2022, LE PCDR DE FROIDCHAPELLE A ÉTÉ APPROUVÉ
PAR LE GOUVERNEMENT WALLON POUR UNE DURÉE DE 10 ANS !**

LE PCDR, EN PLUS D'UNE ANALYSE COMPLÈTE DE LA COMMUNE, EST UN DOCUMENT QUI FIXE DES BALISES DE DÉVELOPPEMENT DE LA COMMUNE ET CONTIENT 45 PROJETS POUR LA DÉCENNIE À VENIR. LE PCDR DONNE ÉGALEMENT ACCÈS AUX AIDES FINANCIÈRES DU DÉVELOPPEMENT RURAL POUR LA RÉALISATION DES PROJETS ET POUR DYNAMISER LA VIE DE LA COMMUNE.

SON ÉLABORATION A NÉCESSITÉ UN TRAVAIL D'ANALYSE TRÈS IMPORTANT MAIS SURTOUT UNE MOBILISATION DES HABITANTS LORS DES RENCONTRES VILLAGEOISES, DES GROUPES DE TRAVAIL, DES RÉUNIONS DE LA COMMISSION LOCALE DE DÉVELOPPEMENT RURAL (CLDR).

BRAVO ET MERCI À TOUTES ET TOUS POUR VOTRE CONTRIBUTION !

QUELQUES PROJETS À DÉCOUVRIR

ATTENTION, LES IMAGES CI-DESSOUS SONT UTILISÉES EN GUISE D'ILLUSTRATIONS
IL NE S'AGIT NULLEMENT DES PROJETS DÉFINITIFS



Aménagement global du
centre de
Boussu-lez-Walcourt

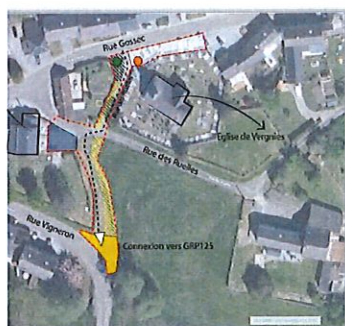

Aménager un espace
public et de convivialité sur
la place de Vergnies

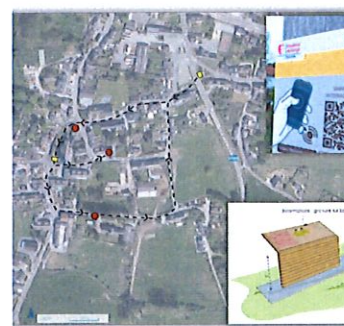

Mise en valeur touristique
du patrimoine de la
commune

**PLUS D'INFORMATION SUR LE PCDR ET SON ÉLABORATION SUR :
WWW.PCDR-FROIDCHAPELLE.INFO**



LES ECHOS DU PCDN...

LA PROTECTION DE LA NATURE ET LA SAUVEGARDE DE LA BIODIVERSITE VOUS INTERPELLENT ?
ENVIE DE PARTICIPER AU PLAN COMMUNAL DE DEVELOPPEMENT DE LA NATURE (P.C.D.N.) DE VOTRE COMMUNE ?

Venez donc partager vos idées, votre expérience ou tout simplement votre motivation à mener des actions favorables à la nature, lors de la prochaine séance plénière du P.C.D.N. qui aura lieu le **mercredi 7 décembre 2022 à 18 h** à l'Administration communale - salle du conseil - Place Albert I^{er} 36 à 6440 Froidchapelle.

Ordre du jour :

1. Approbation du P.-V. de la réunion du 18 novembre 2021
2. Bilan des actions réalisées en 2022
3. Projets et suggestions pour 2023
4. Divers

La séance est ouverte à tous et sera suivie du verre de l'amitié ; n'hésitez pas à venir accompagné(e).

Nous vous remercions d'avance de bien vouloir confirmer votre présence au 060/45 91 48 - 0474/400 588 ou par mail : fabienne.huegaerts@commune-froidchapelle.be.

AGENDA

Dimanche 27 novembre à 11 h en l'église Sainte-Aldegonde de Froidchapelle : concert de la Sainte-Cécile par l'Association musicale Froidchapelle-Boussu-lez-Walcourt, suivie du traditionnel banquet à la salle des fêtes. Menu : apéritif et accompagnements, pâté de lapin aux noisettes et sorbet à la Kriek ou médaillon de sole sauce armoricaine, filet de pindateau sauce mandarine ou rôti Orloff sauce crème accompagnement de chicons braisés, jeunes carottes, tomate persillée et gratin dauphinois, assiette de fromages, bavarois 3 chocolats et crème anglaise, café. 38 € - 15 € pour les enfants de moins de 12 ans. Renseignements et réservations pour le 20 novembre au plus tard chez Nathalie EGLEM (0477/85 35 89), Marie-Claire WARICHET (060/51 32 44) ou René DUMONT (0496/65 55 20).

Lundi 5 décembre : randonnée à vélo organisée par le groupement des aînés de Froidchapelle. Départ à 14 h du parking du RAVeL. Deux parcours : un rien que du RAVeL, un deuxième qui fait une boucle de 30 kilomètres.

Mercredi 14 décembre à 19 h à la maison de village de Daussois : atelier-échange organisé par Terre Eco-Citoyenne Pays de l'Eau d'Heure sur le thème « Osons la viande végétale (steak, nem..) ». P.A.F. : 5 €. Gratuit pour les moins de 12 ans. Abonnement annuel : 25 €/personne ou 40 €/famille. Inscription indispensable : 071/64 41 09 ou localeeaudheure@gmail.com.

Jeudi 15 décembre : goûter de Noël des aînés de Froidchapelle à la salle des fêtes. Ambiance musicale. Remise d'un cougou aux membres. Gratuit pour les membres. 5 € de participation pour les non-membres.

Vendredi 16 décembre, les enfants de l'école communale de Boussu-lez-Walcourt proposent un marché de Noël dès la sortie des cours, à 15 h 30, avec leurs bricolages et autres réalisations. A cette occasion, le bar de Noël sera ouvert.

Samedi 17 décembre : « Planter de sapin » à la salle communautaire d'Erpion à partir de 18 h. Ambiance de Noël garantie, dedans et dehors, huîtres, omelettes, vin blanc, bières spéciales, soupe à l'oignon, crêpes...

Le dicton du mois : "En décembre, fais du bois et endors-toi."

Editeur responsable : Alain VANDROMME - bourgmestre - Place Albert I^{er} 38 - 6440 Froidchapelle



Le CPAS de FROIDCHAPELLE vous informe...



Rue de la Station 83
6440 FROIDCHAPELLE
060/51.01.20 - 21 - 25 - 26 - 28

Permanences sociales assurées sur rendez-vous : lundi, mercredi et vendredi de 8 h 30 à 11 h 30

Permanences allocations de chauffage : examine les demandes d'allocations de chauffage ("fonds mazout")

Les permanences sont à nouveau assurées physiquement sur rendez-vous, mais il vous est toujours possible d'adresser vos documents par courrier ou par courriel à l'adresse accueil@cpasfroidchappelle.be.

Renseignements : 060/51.01.25. Attention que les demandes peuvent être introduites dans les 60 jours de la date de livraison.

Les prochains rendez-vous seront organisés les mardi 22 novembre, mardi 6 décembre jeudi 22 décembre 2022.

Le fonds mazout fonctionne du 1^{er} janvier au 31 décembre avec des majorations de certaines interventions depuis le 01/07/2022.

Vous vous chauffez, via SOIT :

- un combustible (gasoil de chauffage / gaz propane / pétrole) livré en grande quantité :
Un même montant de 0,14 €/litre sera accordé pour les factures de mazout dont le prix au litre est inférieur à 0,97 €. Au-delà de 0,97 €/litre, l'allocation pourra être majorée.
Allocation de 720 € maximum pour 2.000 litres (majoration depuis le 01/07/2022).
Cette allocation est **limitée à 2000 litres** par an et **par ménage** résidant dans le même logement.
- un combustible (gasoil de chauffage / le pétrole lampant de type C) acheté en petite quantité à la pompe :
Il existe une allocation forfaitaire de **456 €**.



Les personnes, qui ont déjà reçu une allocation forfaitaire de 210 € pour un achat à la pompe avant le 01/07/2022 et qui continuent à se chauffer avec ce type de combustible, peuvent solliciter le complément (246 €). Une preuve d'achat (datant de moins de 60 jours) à la pompe leur sera notamment demandée.

Dans tous les cas, votre demande doit être impérativement introduite au CPAS dans les 60 jours de la livraison / achat.

Echelonnez le paiement de votre facture de mazout ! Pourquoi pas ? Savez-vous que vous pouvez payer votre consommation de mazout par tranches ?

Pour cela, vous devez conclure un contrat avec l'un des négociants en combustibles apparaissant sur la liste du Service public fédéral Economie, PME, Classes moyennes et Energie (www.economie.fgov.be > énergie > énergies non renouvelables > pétrole ou à consulter au CPAS).

Attention : des négociants en combustibles qui ne sont pas repris sur la liste précitée offrent, dans certaines circonstances, à leur clientèle la possibilité de payer par tranches la consommation annuelle estimée. Par conséquent, informez-vous auprès de votre fournisseur habituel !

Permanences médiation de dettes : dans les locaux du CPAS, rue de la Station 83 à Froidchapelle, en principe le premier lundi de chaque mois. De 13 h à 15 h, sur rendez-vous, et sur base d'un dossier préalable auprès du service social du CPAS.

Prochaine permanence médiation de dettes : **lundi 5 décembre 2022.**

Permanences juridiques : assurées sur rendez-vous, en principe le dernier vendredi de chaque mois entre 13 h et 15 h, dans les locaux du CPAS de Froidchapelle, rue de la Station 83, par Maître **Elisabeth ROOBROECK**, avocate du barreau de Charleroi.

Ce service est gratuit et accessible à tous pour des conseils en matière de baux, divorces, droits parentaux, droits des biens, demandes d'avocat en aide juridique ("pro deo").

Prochaines permanences de premiers conseils juridiques : **vendredi 25 novembre et vendredi 16 décembre 2022.**

Permanences des écrivains publics : sur rendez-vous (060/51.01.20 ou 060/51.01.25)

Ils vous aident à comprendre et rédige avec vous :

- *Les documents administratifs, juridiques, fiscaux ou autres ;*
- *Les courriers personnels ;*
- *Les documents, curriculum vitae, lettres ;*
- *Les réécritures et corrections de vos rapports, travaux de fin d'études (orthographe, tournures de phrases, syntaxe, accords, ...);*
- *Les récits de vie ;*
- *Les démarches citoyennes individuelles ou collectives (pétitions, médiations) ;*

« J'écris pour vous avec vous ». Une invitation à l'adresse de tous ceux qui pour des raisons variables sont brouillés avec l'écrit. D'après des études récentes, ils seraient nombreux : entre 10 et 15 % de la population, dans la Botte du Hainaut comme dans le reste de la Belgique. Depuis quelques années, on voit fleurir des permanences d'Ecrivains Publics un peu partout : dans les CPAS, les administrations communales, les bibliothèques, les prisons, les homes pour personnes âgées...Et nombreux sont ceux qui, une fois le premier pas franchi, poussent la porte pour y trouver une aide ponctuelle ou régulière. Des documents administratifs ou juridiques difficiles à comprendre, des formulaires à remplir, un dossier à remplir, une lettre à écrire, les demandes sont multiples, les besoins bien plus grands qu'on ne l'imagine.

Le service est entièrement **gratuit et confidentiel**.

Pour prendre rendez-vous et pour plus de renseignements téléphoner au CPAS : 060/51 01 20 ou 060/51 01 25.

Participation à des activités culturelles

Si vous souhaitez participer à des activités culturelles (pièces de théâtre, concerts, spectacles...) conventionnées « article 27 » et que vous ne bénéficiez pas de revenus suffisants, vous pouvez vous adresser au service social du CPAS qui réalisera une enquête sociale pour une éventuelle intervention financière dans le coût de cette activité.

Guidance énergétique : Guidance : mesures à prendre pour réaliser des économies d'énergie

Aide sociale : dans le cadre de la fourniture d'énergie

Aide financière : fonds social de l'eau, fonds énergie, allocation de chauffage, opération Mebar

Sur rendez-vous au 060/51.01.25.

Elodie VERBRUGGEN, Présidente

CPAS de FROIDCHAPELLE - rue de la Station 83 - 6440 FROIDCHAPELLE - geoffrey.borgniet@cpasfroidchapelle.be

Tél. service social : 060/51.01.20-21-26 ou 28 - fax : 060/51.24.97 - compte bancaire Belfius BE66 0910 0096 1743