

Administration communale de Froidchapelle

FEUILLE COMMUNALE N° 3 - Mars 2019



Wallonie

APPEL A CANDIDATURE

POUR LE RENOUELEMENT DE LA COMMISSION CONSULTATIVE COMMUNALE D'AMÉNAGEMENT DU TERRITOIRE ET DE MOBILITÉ (C.C.A.T.M.)

Le Collège communal annonce le renouvellement intégral de la Commission consultative communale d'Aménagement du Territoire et de Mobilité en exécution des articles D.I.7 à D.I.10 du Code du Développement Territorial.

Le conseil communal choisit les membres de la commission en respectant :

- 1° une représentation spécifique à la commune des intérêts sociaux, économiques, patrimoniaux, environnementaux, énergétiques et de mobilité;
- 2° une répartition géographique équilibrée;
- 3° une répartition équilibrée des tranches d'âge de la population communale;
- 4° une répartition équilibrée hommes- femmes.

Le présent avis fait appel aux candidatures à la fonction de président et des membres de la commission.

L'acte de candidature (formulaire accessible sur le site internet de la commune de Froidchapelle ou sur demande à dominique.delferiere@commune-froidchapelle.be) contient :

1° les nom, prénom, âge, sexe, profession et domicile du candidat ; Le candidat est domicilié dans la commune ou le siège social de l'association que le candidat représente est situé dans la commune;

2° parmi les intérêts sociaux, économiques, patrimoniaux, environnementaux, énergétiques ou de mobilité, celui ou ceux qu'il souhaite représenter, soit à titre individuel soit à titre de représentant d'une association ainsi que ses motivations au regard de ceux-ci;

3° lorsque le candidat représente une association, le mandat attribué par l'association à son représentant.

Sous peine d'irrecevabilité, les actes de candidatures sont adressés au collège communal dans les délais suivants : du 15 mars 2019 au 15 avril 2019 inclus

- soit par courrier postal (le cachet de la poste faisant foi) à l'Administration communale, place Albert 1er 38 – 6440 Froidchapelle;
- soit par courrier électronique à dominique.delferiere@commune-froidchapelle.be;
- soit déposé contre récépissé auprès des services de l'administration communale.

Toute demande de renseignement est adressée à M. Dominique DELFERIERE, conseiller en aménagement du territoire, place Albert 1er 38 – 6440 Froidchapelle (060/45 91 42 – dominique.delferiere@commune-froidchapelle.be).

Par le collège :

La directrice générale,
Anne AELGOET

Le bourgmestre,
Alain VANDROMME

Enquête publique

DONNONS VIE À L'EAU !

Programme, calendrier de travail relatifs à l'élaboration des troisièmes plans de gestion et synthèse provisoire des questions importantes.

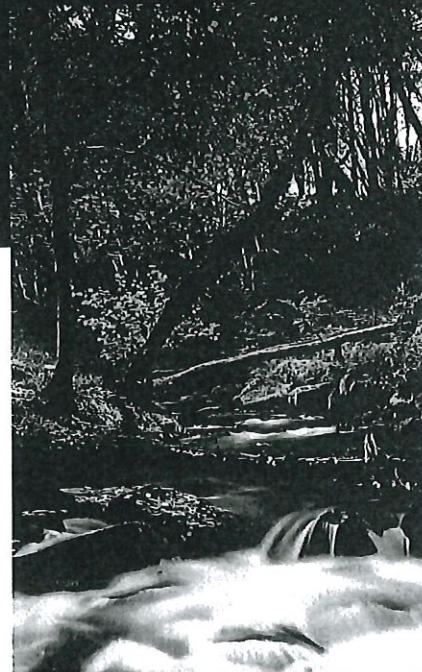
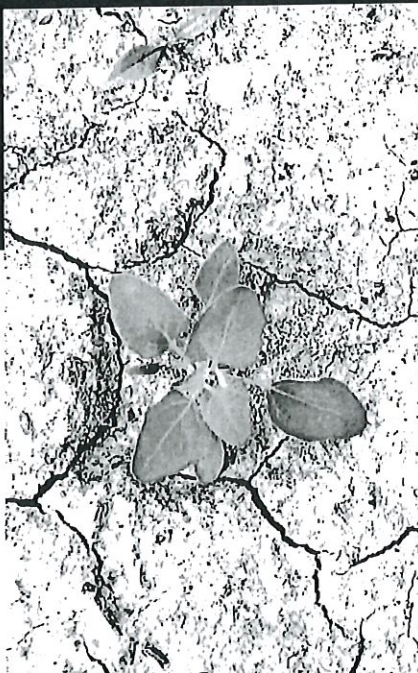

Donnez-nous votre avis !

Dans le cadre de la **directive européenne sur l'eau**, une enquête publique est organisée du **19/12/2018 au 18/06/2019** inclus.

Vous êtes invité à donner votre avis sur le programme, le calendrier et les questions importantes proposées pour protéger nos rivières, nos fleuves et nos eaux souterraines.

Les documents sont consultables dans votre commune, aux sièges des contrats de rivière* et sur le site internet : **eau.wallonie.be**

Vos observations écrites peuvent être envoyées à la DGARNE, soit :

- via le site Web **eau.wallonie.be**
- par courriel à **eau@spw.wallonie.be**
- par courrier postal au **Secrétariat de la Direction des Eaux de Surface de la DGARNE, Avenue Prince de Liège, 15 - 5100 JAMBES**

Vos observations verbales pourront être recueillies dans votre Administration communale aux jours et heures habituels d'ouverture ou sur rendez-vous, à déterminer avec la personne de contact de votre commune.



* Site Web des contrats de rivière :
http://environnement.wallonie.be/contrat_riviere

Service public de Wallonie

eau.wallonie.be

Conception et graphisme : **ART DESIGNER**
(Faïçal Bouchama) www.art-designer.fr
Crédits Photo : Envato Elements, SPW.

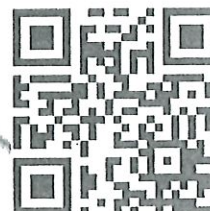

«A LA DECOUVERTE DE LA VALLEE DE LA HANTES»

Samedi 23 mars 2019 de 10 h à 12 h

Ferme du Moulin à Froidchapelle

Découvrir la Hantes et ses habitants lors d'une matinée de printemps, la faune, la flore, et le paysage, le patrimoine lié à l'eau, ou encore l'impact des activités humaines sur la ressource en eau...

C'est à l'occasion des Journées wallonnes de l'Eau que le Contrat de Rivière Sambre et le PCDN de Froidchapelle assureront une balade, le samedi 23 mars prochain, afin de sensibiliser les participants à cet or bleu fort présent sur notre territoire.

Suivant un parcours de 3 km durant 2 heures, vous serez guidés par un membre de la Cellule de Coordination du Contrat de Rivière; observation et discussion autour de l'or bleu rythmeront le parcours.

Prévoir des habits en fonction de la météo et si vous avez... jumelles, loupe ou autres accessoires aidant à la découverte de la nature.

La balade sera suivie du verre de l'amitié.

RENSEIGNEMENTS PRATIQUES

Date et lieu de rendez-vous : Samedi 23 mars à 10 h

Ferme du Moulin - rue du Moulin 22 - 6440 Froidchapelle

Renseignements et inscriptions : La participation est gratuite et ouverte à tous, mais la réservation est indispensable pour le 20 mars au plus tard (places limitées).

Administration communale de Froidchapelle

Service cadre de vie

060/45 91 43 - 0474/40 05 88

fabienne.huegaerts@commune-froidchapelle.be

Equipement à prévoir : Prévoir des vêtements adaptés à des animations extérieures en pleine nature et à la météo (bottes ou chaussures de marche).

Le programme complet des activités organisées dans le cadre des Journées Wallonnes de l'Eau 2019 est disponible sur le site www.crsambre.be

À PARTIR DE 18H00 LE VENDREDI 5 AVRIL
CHASSE AUX OEUFS

Rendez-vous dans la cour de l'École Communale du Crochet

Participation : 3€
 (une boisson comprise)

Découvrez l'œuf en Or et obtenez une surprise supplémentaire

Petite restauration sur place

Enfants de 0 à 6 ans
 Départ à 18h30

Enfants de 7 à 12 ans
 Départ à 19h00

Renseignements: ecoleducrochet@gmail.com

Vendredi 5 avril
 de 12h - 13h15 et de 13h30 à 14h30 (2 services)
 et de 18h - 20h (1 service)

Les bénéfices sont destinés à l'organisation d'activités au sein du pavillon communautaire 'Le Trait d'Union'.

Boissons
 1,50€

Spaghettini bolognaise

Apéro - Spaghettini - Dessert compris
 8€/adulte - 5€/enfant (jusque 12 ans)

Possibilité d'emporter
 Prêtez votre récipient!

Pavillon communautaire
 Le Bosquet 197
 6440 Froidchapelle

Pensez à réserver avant le 2/4!
 060/45 91 57 - 0497/64 88 64

Gratuit et ouvert à tous les habitants de l'entité de Froidchapelle !

Nouveau Job Café



1x par mois

Permanence de la Maison de l'Emploi
L'accès aux ordinateurs et à la permanence sont maintenus

La Maison de l'Emploi répond à vos questions
et vous aide à créer votre profil sur le site du Forem

Les jeudis
21 mars - 25 avril - 23 mai - 20 juin



Informations:
Noémie du PCS
au 060/45 91 49
ou au 0497/64 88 64

Tous les jeudis de 9 h 30 à 11 h 30

Le Trait d'Union Parc résidentiel le Basquet 197 à B440 Fourbechies



MOBILESEM.BE

Votre Partenaire Mobilité Entre-Sambre-Et-Meuse

0800 / 15 230

CENTRALE DE MOBILITÉ

- Organisation de vos déplacements :
- Infos bus/trains, taxis sociaux, transporteurs locaux,
 - Trajets avec chauffeurs volontaires
 - Devenez Chauffeur volontaire

ATELIER VÉLO

- Récupération, réparation, location, vente
- Sécurité routière

Chaussée de Couvin 15b
6460 Chimay
0476 / 05 87 33
velo@mobilesem.be

AIDE À LA FILIÈRE LIBRE

- Permis B théorique pour les demandeurs d'emploi



MOBILESEM : Siège social

Rue du Moulin 181 - 5600 PHILIPPEVILLE
0800 / 15 230
info@mobilesem.be



3 nouvelles constructions

À VENDRE

à Boussu-Lez-Walcourt

> RUE DES FAYATS
n°1, 2, 11



Dans un cadre verdoyant, à deux pas des Barrages de l'Eau d'Heure, proche du centre de Boussu-Lez-Walcourt et de ses commodités, un nouveau lotissement moderne et convivial de 13 logements voit le jour, dont 3 maisons sont destinées à la vente.

- ★ 3 FACADES
- ★ 3 CHAMBRES
- ★ SALLE DE BAIN
- ★ GRENIER
- ★ JARDIN PRIVATIF
- ★ PARKING



MAISON n°1
121m² | 3,77 ares
170.000€ htva

MAISON n°11
121m² | 2,77 ares
165.000€ htva

MAISON n°2
121m² | 4,62 ares
175.000€ htva

GROS-OEUVRES FERMÉS

Les maisons sont vendues en gros-oeuvres fermés plafonnés et chapés. Les finitions sont à charge des acquéreurs, c'est-à-dire les revêtements de sols, les menuiseries intérieures, la salle de bain et l'équipement de la cuisine.



RÉGIME TVA À 6% SOUS CONDITIONS

La maison peut être vendue sous le régime TVA de 6% si l'acquéreur est dans les conditions de la SWCS (www.swcs.be), entre autres, avoir des revenus annuels imposables qui ne dépassent pas 53.900€.

Intéressé ?

CONTACT

notre maison

☎ 071/53 91 03

@ secretariat@notremaison.be

🌐 www.notremaison.be



Du neuf au pavillon communautaire le « Trait d'Union » !

Vous accompagnez un de vos proches en déficit d'autonomie ? Un parent, un enfant, votre conjoint, un voisin... ? Cette info peut peut-être vous intéresser. A partir du 06/03/19 et tous les 1ers mercredis du mois de 9 h 30 à 11 h 30, une permanence Aidants Proches sera mise en place au Pavillon. Je vous propose un accompagnement personnalisé, gratuit et confidentiel. Besoin d'information et de référence, n'hésitez pas ! Vous pouvez également me contacter au **0479/47.67.65** ou par mail : maude.michaux@aidants.be.
A très bientôt !

AGENDA

Samedi 16 mars à 19 h : 1^{ère} soumonce du Laetare au départ du café « Saint-Antoine ».

Dimanche 17 mars à 15 h à l'église de Froidchapelle : grand concert de chants chorals au profit du Télévie. Vente des produits Télévie et réception dans la salle des fêtes après le concert. Renseignements et réservations au 0474/43 26 43 ou 0474/06 10 79.

Samedi 23 mars à partir de 17 h : course cross relais des Lacs au bike-park du hameau de Badon. Nouvelle course-relais à pied 1 h 30. Equipe de deux sur terrain type trail/cross en semi-nocturne. Tour de ± 830 m/30m D+

Dimanche 24 mars dès 12 h à la salle « Nos Loisirs » de Vergnies : dîner dansant des Comités de Vergnies animé par André Loppe et 3 musiciens. Menu : apéritif, langue de bœuf sauce Madère ou rôti Orloff et champignons ou boulettes sauce tomate, frites, dessert et café. Prix (spectacle et boissons comprises) : 38 €. Réservations avant le 17/03 au 0498/74 94 98 (Nadège MATAGNE).

Judi 28 mars à 14 h : réunion des 3x20 au centre culturel de Boussu-lez-Walcourt.

Vendredi 29 mars à 19 h : soumonce costumée du Laetare au départ du Basilic.

Dimanche 31 mars : traditionnel cortège du Laetare. Nombreux groupes costumés, chars et musiques. Formation et départ de la place de la gare à 14 h 30. Défilé sur la place communale à partir de 16 h. Rondeau final suivi du feu d'artifice et d'une boum de clôture à 21 h.

Mercredi 3 avril à 19 h à la maison du village de Daussois : atelier-échange « Echange de plants, fleurs et semences ». 5 €. Gratuit pour les moins de 12 ans. Abonnement annuel : 25 €/personne ou 40 €/famille. Inscription indispensable au 071/ 64 41 09 ou localeeaudheure@gmail.com.

Samedi 6 avril à 19 h : 31^e souper choucroute de la Marche du Saint-Sacrement à la salle Saint-Remi de Boussu-lez-Walcourt. Bodéga ouvert dès 18 h 30 (2 salles - 2 ambiances, ambiance musette ou année 80 à nos jours). Au menu : apéritif, choucroute garnie purée ou poulet sauce champignons purée ou boulettes sauces tomates frites, café. Prix : 15 €/adulte et 7 €/enfant jusque 12 ans pour la choucroute et le poulet - 12 €/adulte et 6 €/enfant pour les boulettes. Réservations chez Steve WINQUELAIRE (0499/89 60 67), Nelson GILOTEAU (0478/52 85 36), Morgane COLLE (0496/42 98 01) ou au local de la Marche - Café de la Place de préférence avant le 27/03.

Judi 11 avril à 14 h : réunion des 3x20 au centre culturel de Boussu-lez-Walcourt.

Soit au début, soit à la fin, mars nous montre son venin.

Editeur responsable : Alain VANDROMME - bourgmestre - Place Albert Ier 38 - 6440 Froidchapelle



Le CPAS de FROIDCHAPELLE vous informe...

Permanences sociales

Le lundi, le mercredi et le vendredi de 8 h 30 à 11 h 30.



Permanences allocations de chauffage

- A Froidchapelle (salle du conseil du CPAS, rue de la Station 83) les jeudis 28/03 et 25/04 de 8 h 30 à 11 h 30 et de 13 h 30 à 15 h 30, les jeudis 21/03 et 18/04 de 13 h 30 à 15 h 30.
- A Boussu-lez-Walcourt (centre culturel, Grand-Place 3) les jeudis 21/03 et 18/04 de 8 h 30 à 11 h 30.
- Le fonds mazout fonctionne du 1^{er} janvier au 31 décembre.
- Un même montant de 0,14 €/l est accordé pour les factures dont le prix au litre est inférieur à 0,93 €.
- Allocation minimum de 210 € pour 1.500 litres.
- Dans tous les cas, cette allocation est limitée à 1.500 litres par an et par ménage résidant dans le même logement. Votre demande doit être impérativement introduite au CPAS dans les 60 jours de la livraison.

Permanences juridiques

Les **mardis 26/03 et 30/04 de 13 h à 15 h**. Entre 13 h et 14 h, la permanence (assurée par Maître Elisabeth ROOBROECK, avocate au barreau de Charleroi) est réservée aux personnes ayant pris un rendez-vous au préalable au 060/51 01 20 entre 14 h et 15 h, l'accès à la permanence est libre.

Permanences médiation de dettes

Prochaine permanence : le **lundi 08/04 de 13 h à 15 h sur rendez-vous**.

Permanences de 2 écrivains publics (sur rendez-vous au 060/51 01 20)

Assurées par Monsieur Alain BAUMAN (rédaction de lettres et documents, curriculum vitae, corrections de textes : orthographe, tournures de phrases, syntaxe, accords...) et par Danielle, qui vous aide - gratuitement et en toute confidentialité - à comprendre et rédige avec vous : documents administratifs, juridiques, fiscaux ou autres, courriers personnels, réécritures et corrections de vos rapports, travaux de fin d'études, récits de vie, démarches citoyennes individuelles ou collectives (pétitions, médiations)...

Participation à des activités culturelles

Si vous souhaitez participer à des activités culturelles conventionnées "article 27" et que vous ne bénéficiez pas de revenus suffisants, vous pouvez vous adresser au service social du CPAS, qui réalisera une enquête sociale pour une éventuelle intervention financière dans le coût de cette activité.

Guidance énergétique

Aide à la gestion et à la maîtrise des factures énergétiques, information sur la libéralisation du marché de l'électricité. Pour une meilleure organisation, la permanence sera réservée aux personnes ayant pris rendez-vous au préalable auprès de notre service social (060/51 01 21).

Elodie VERBRUGGEN, Présidente - CPAS - Rue de la Station 83 - 6440 FROIDCHAPELLE -
Tél. : 060/51 01 20 - 060/51 01 21 - geoffrey.borgniet@publink.be